

令和 6年11月

## 兵庫県電機商業組合会館外壁塗装業者募集

応募期間 令和6年12月10日 ～ 令和7年1月31日

工事仕様 足場工事  
\* 足場は本足場に準ずる（障害物がある場合は一側足場が認められる）  
\* メッシュシート・昇降階段

塗装工事

外装

- \* 高圧洗浄
- \* パーフェクトフィラー
- \* パーフェクトトップ
- \* その他

屋根

- \* 高圧洗浄
- \* ハイボンプライマー
- \* パーフェクトベスト

樋

- \* ウレタン

シーリング工事

- \* 外壁・サッシ・雑シール

備考

- \* 作業電源・水道は支給します。
- \* 駐車場は2台置けますが、仮設完了後は使用不可
- \* 安全対策は厳守
- \* 近隣とトラブルを起こさないこと
- \* 塗装面積は添付図面または現地実測の事

現 地： 神戸市徳井町1-2-34

現地確認等の連絡先：事務局

TEL 078-821-4951

FAX 078-843-2056

屋根. カチステルス葺. (横張り)

一階壁 ALc版アール 吹付タイロ

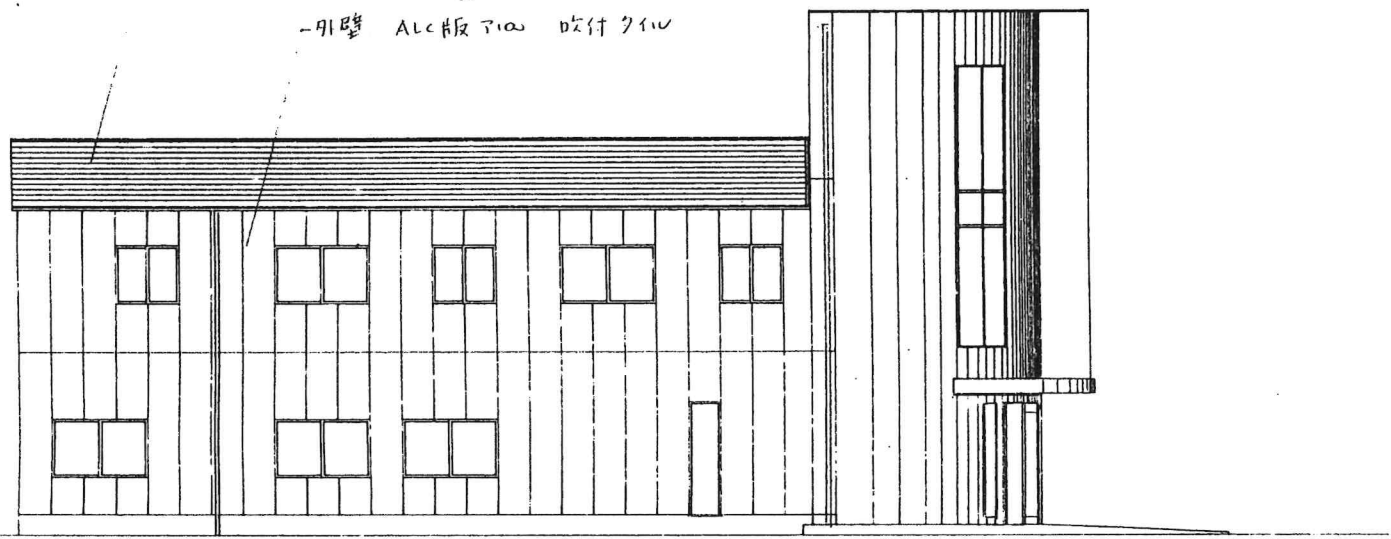

立面図 1/100

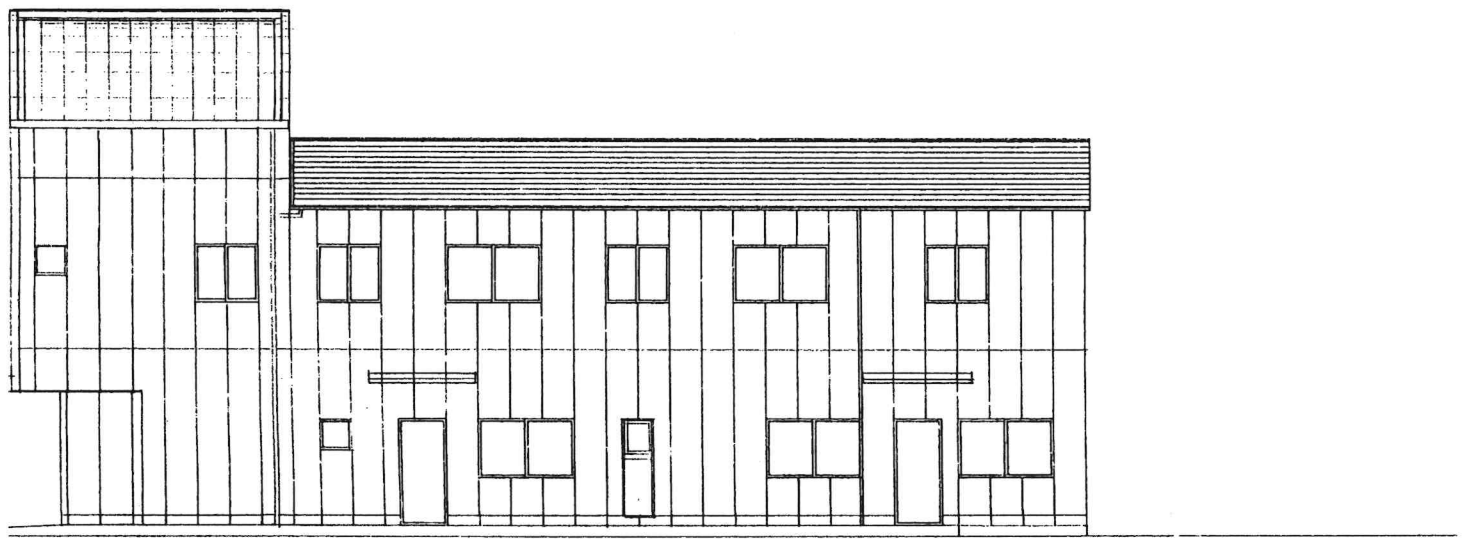

立面図 1/100

NO. A/5	兵庫県電器商業組合会館		新築工事設計図	
	TITLE 立面図	SCALE 1:100	APPROVED	DRAWN ✍
DATE 7.12	桜井建築事務所		一級建築士 桜井伸一 NO.127667	

→ 外壁一部は木張り壁

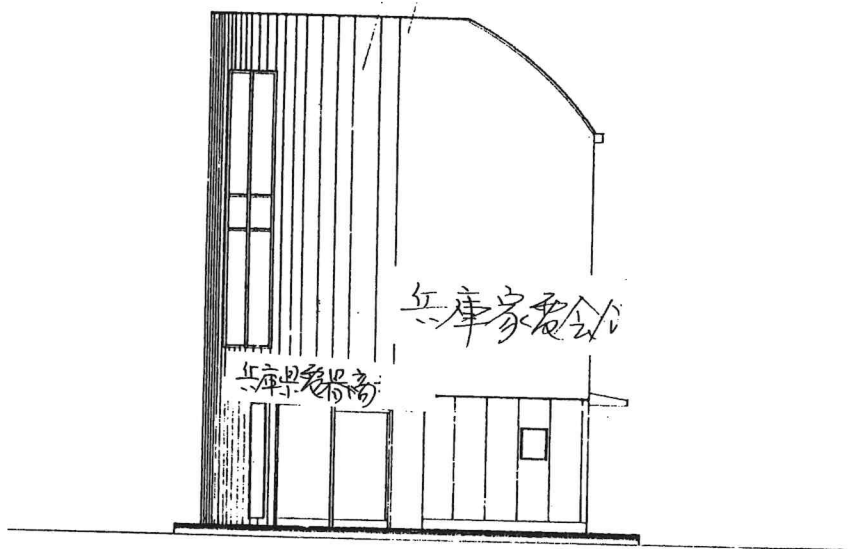

立面図 1/100

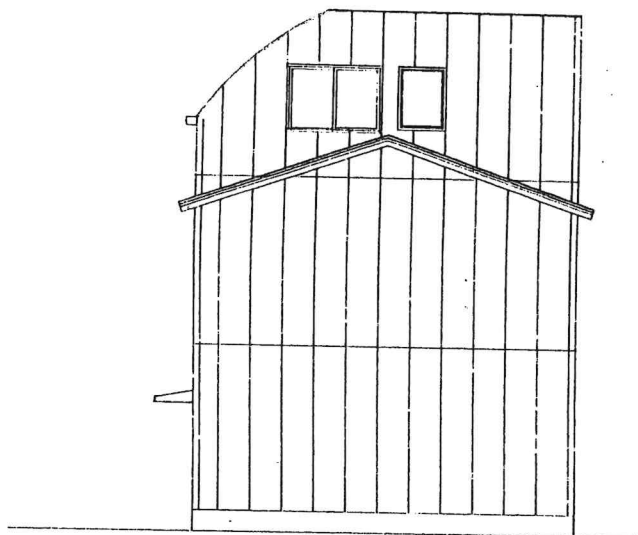

立面図 1/100

NO. A/4	DATE 7.12	新築工事設計図	
	TITLE 配置図、平面図	SCALE 1:100	APPROVED DRAWN
機井建築事務所		一般建築士 機井伸一 NO. 127667	

2階平面図 1:100

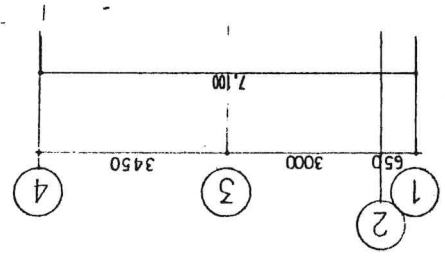
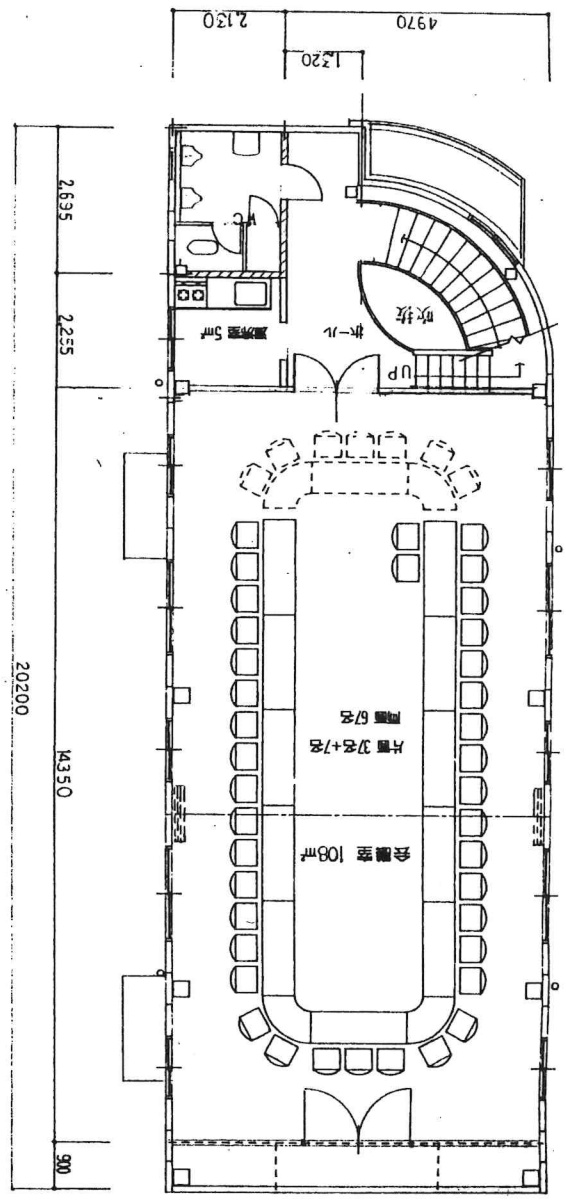

PH階平面図 1:100

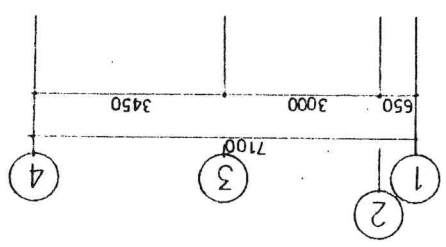
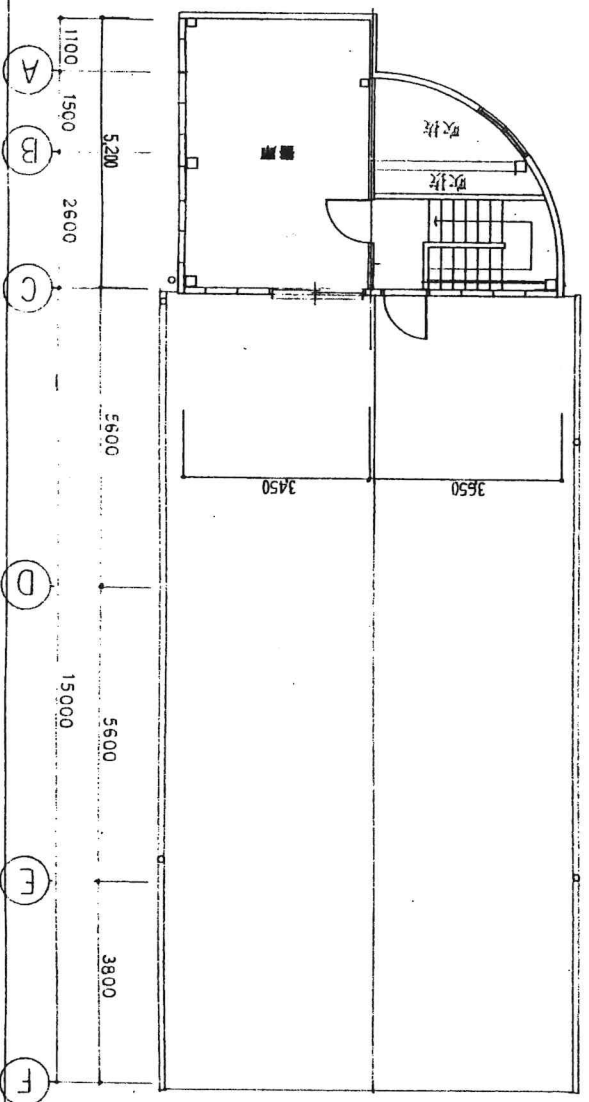

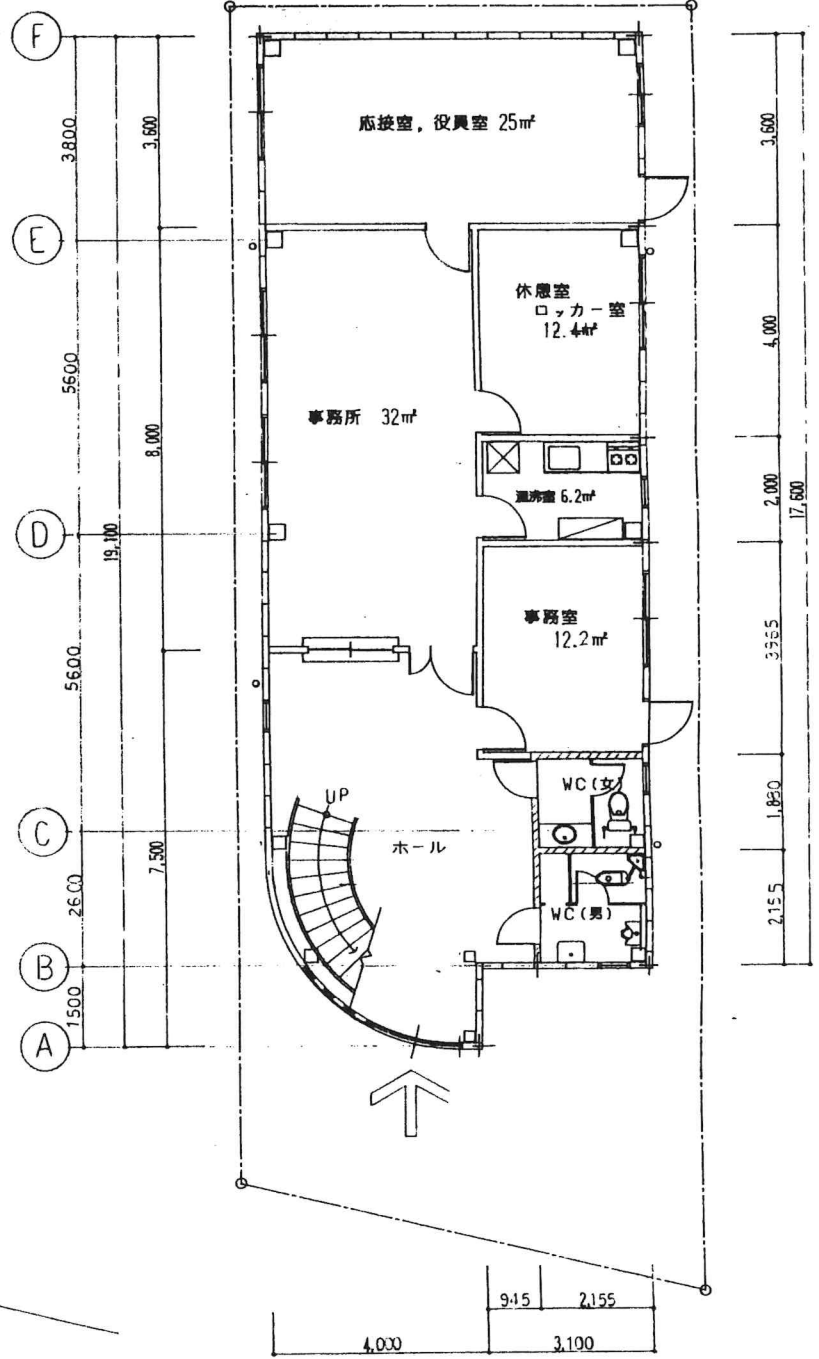
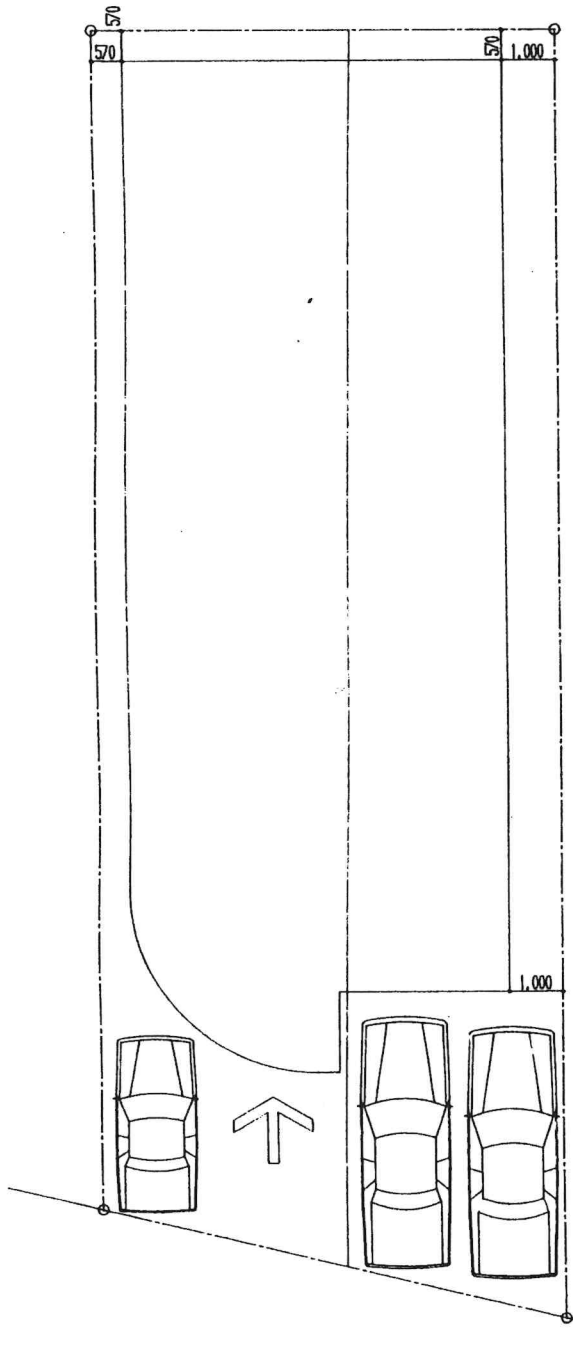
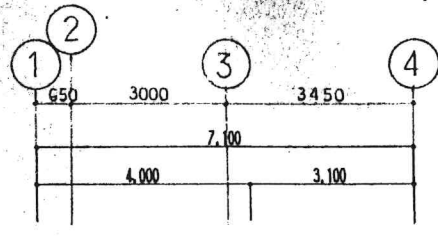
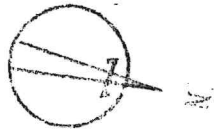

配置図 1:100

1階平面図 1:100

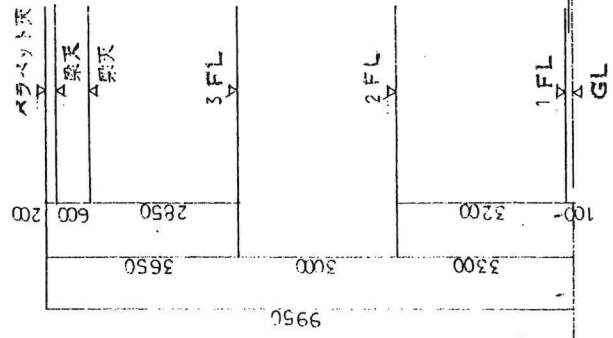
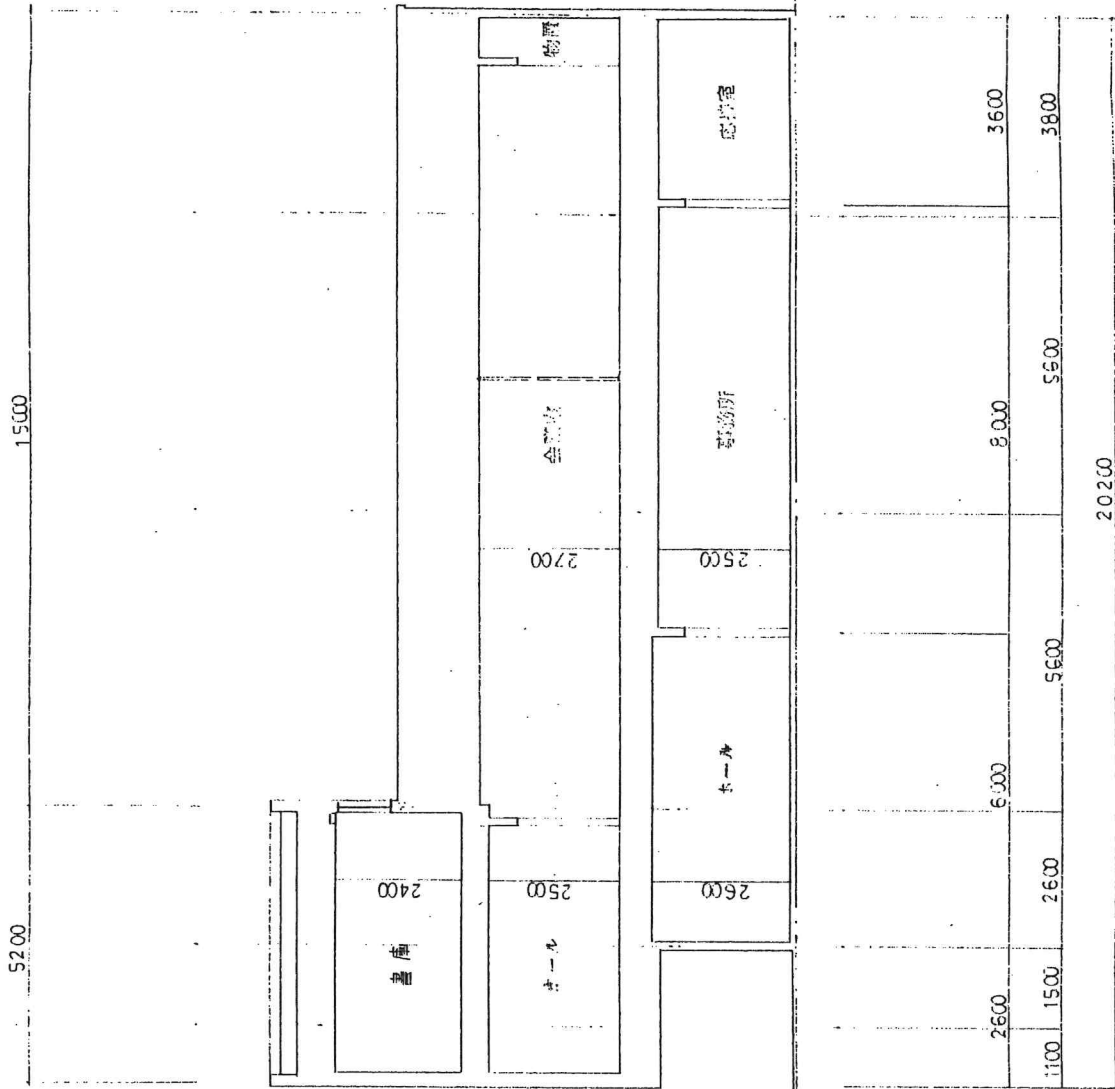

1100	1500	2600	5000	5000	3800
2600	6000	6000	8000	3600	
5000			5600		
20200					

(A) (B) (C) (D) (E) (F)

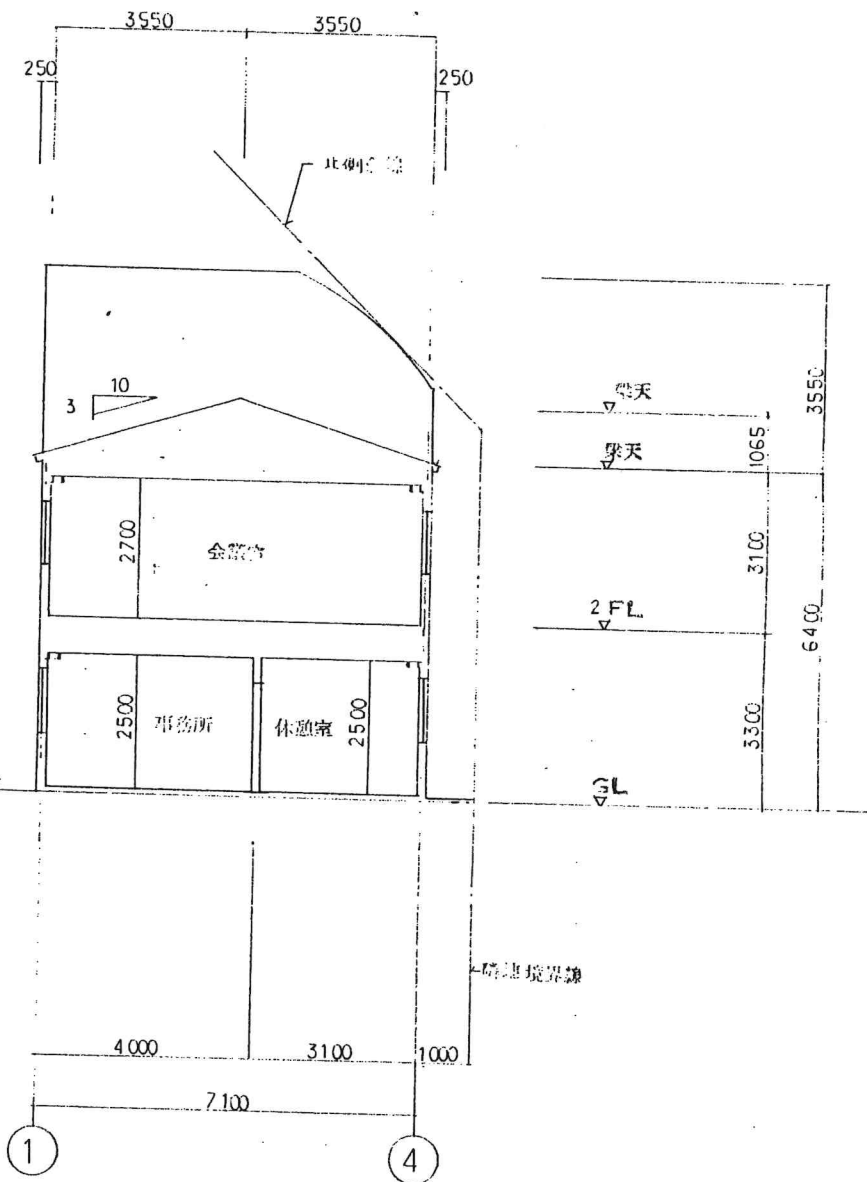

断面図 1/100

NO. A/6	兵庫県電器商業組合会館		新築工事設計図	
	TITLE	SCALE	APPROVED	DRAWN
DATE	断面図	1:100		JA
7.12	桜井建築事務所	一級建築士	桜井伸一 NO. 127667	